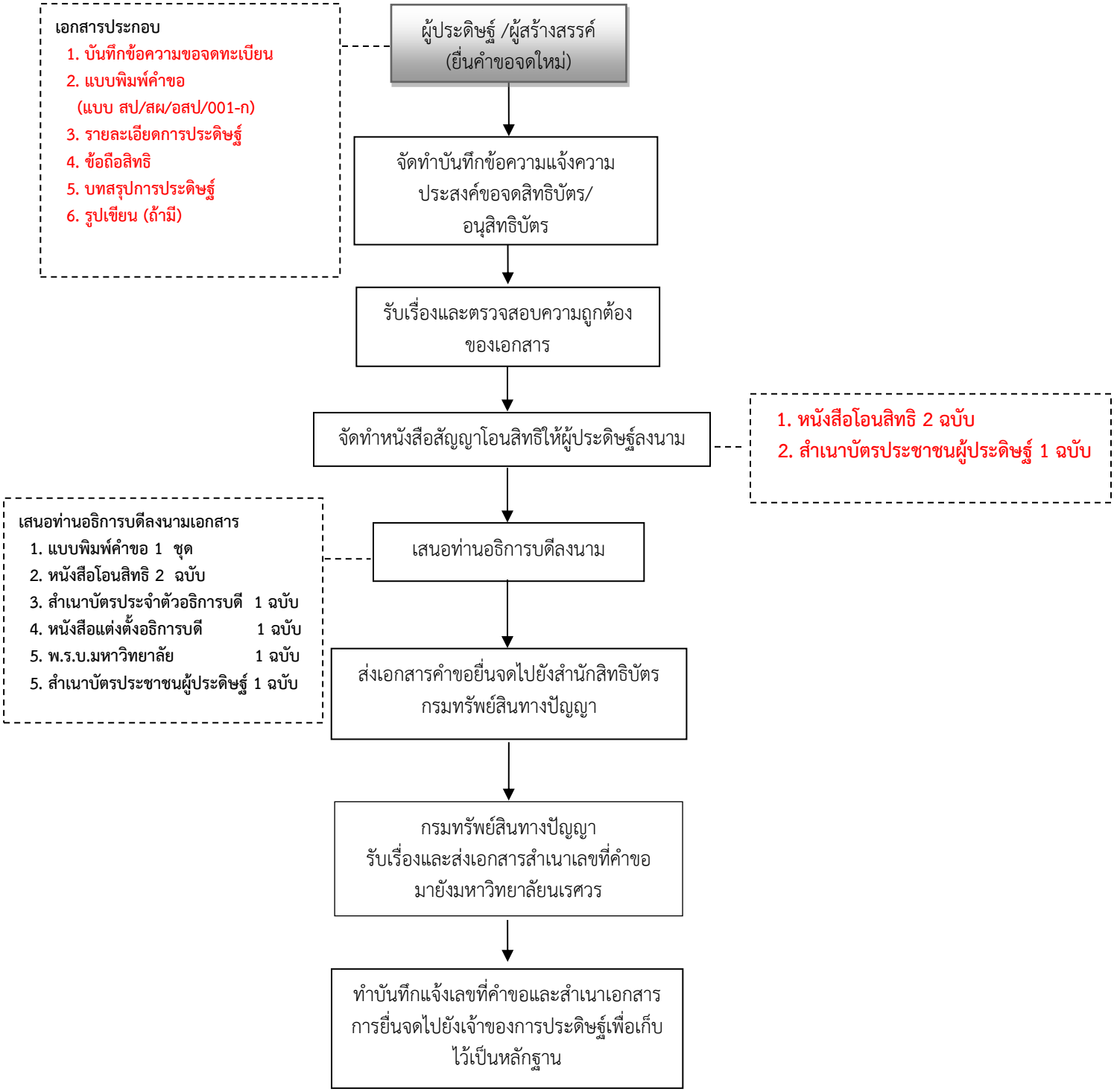ขั้นตอนการยื่นจดทะเบียนสิทธิบัตรการประดิษฐ์ /อนุสิทธิบัตร